

Törnplan

M Jambo

List auf Sylt - Enkhuizen

1. September 2018 bis 9. September 2018



Alle Angaben zu Gezeiten, Wasserständen und Strömungen basieren auf den Informationen der Navionics App. Zwischen verschiedenen Quellen kann es Abweichungen von +/- 30 min bei den HW- und NW-Zeiten und +/- 0,5 m bei den Wasserständen geben. Aktuelle Gezeiteninformationen werden unterwegs in den Hafengebühren eingeholt.

Reisedaten

Start: 1. September 2018, gegen 7:00 Uhr in List

Ende: 9. September 2018 in Enkhuizen

Bordzeit (BZ) = MESZ

List 1. September 2018

Sonnenaufgang: 06:32 Uhr, Sonnenuntergang: 20:19 Uhr

Enkhuizen 9. September 2018

Sonnenaufgang: 7:03 Uhr, Sonnenuntergang: 20:09 Uhr

Törnplanübersicht

Alle Angaben sind ungefähr. Die Fahrt durchs Wasser (FdW) wird durchschnittlich mit 5 kn angenommen und kann während des Törns stark variieren. Die Distanz ist über den direkten Kurs über Grund (KüG) berechnet und kann durch Kreuzen und Schiften während des Törns deutlich größer sein. Abfahrt (+1) bedeutet nächster Tag.

	Nach	Distanz in sm	Fahrtdauer in h	Ankunft	Abfahrt
Sa 01.09.2018	Helgoland	65	13	20:00	7:00 (+2)
Mo 03.09.2018	Norderney	45	9	16:00	9:00 (+1)
Di 04.09.2018	Borkum	31	6	15:00	6:00 (+1)
Mi 05.09.2018	Ameland	60	12	18:00	9:00 (+2)
Fr 07.09.2018	Terschelling	32 (44)	6 (9)	15:00 (+3)	9:00 (+1)
Sa 08.09.2018	Makkum	30	7	16:00	10:00 (+1)
So 09.09.2018	Enkhuizen	25	5	15:00	

Summe ca. 288 sm

1. Tag, Samstag, 1. September 2018: List nach Helgoland

01.09.	List	Höhe	Helgoland	Höhe
HW	06:59	2,00 m		
NW	12:49	0,13 m		
HW			16:28	2,73 m
NW			23:08	0,07 m

Abfahrt von List gegen Hochwasser

Marina Helgoland / Yachthafen Helgoland

Südhafen Helgoland

Marina in Helgoland

Hafenname: **Südhafen Helgoland**
 Koordinaten: 54° 10,55 ' N
 007° 53,69 ' E
 Land: Deutschland
 Meer/See: Nordsee
 Wassertiefe: 2.7 m - 5 m
 Anzahl Liegeplätze: unbekannt
 Kontaktdaten: Postfach 11 25
 27498 Helgoland
 +49 4725 7211
 www.wsc-helgoland.de

Hafenmeister-Info:
 Öffnungszeiten
 Hafenmeister:
 Hafengebühr
 Helgoland:

Hafenplan Helgoland



2. Tag, Sonntag, 2. September 2018: Helgoland

Landgang

3. Tag, Montag, 3. September 2018: Helgoland nach Norderney

03.09.	Helgoland	Höhe	Norderney	Höhe
HW	05:38	2,44 m		
NW	12:14	0,22 m		
HW			17:31	2,96 m
NW			23:42	0,76 m

- Vor der Abfahrt tanken, ab 7:00 Uhr geöffnet, Wasserhöhe passt

Marina Norderney / Yachthafen Norderney

Sportboothafen Norderney GmbH

Marina in Norderney

Hafenname: **Sportboothafen Norderney GmbH**
Koordinaten: 53° 42,10' N
007° 10,00' E
Land: Deutschland
Meer/See: Nordsee
Wassertiefe: max. 2 m
Anzahl Liegeplätze: 230
Kontaktdaten: Am Hansendamm 1
26548 Norderney
+49 4932 83545
+49 4932 934853 (Fax)
+49 175 2785687 (Mobil)
info [at] norderney-hafen.de
http://www.norderney-hafen.de/
Hafenmeister-Info: Herr Jörg Pauls
Öffnungszeiten: Der Telefon-Anschluss des
Hafenwartes ist nur in der
Hauptsaison (Mai bis September)
von 8 - 19 Uhr besetzt. Das
Hafenbüro ist in der Regel das
ganze Jahr, Montags und
Mittwochs von 8.30 bis 11.30 Uhr
besetzt.

Hafengebühr
Norderney:

Hafenplan Norderney

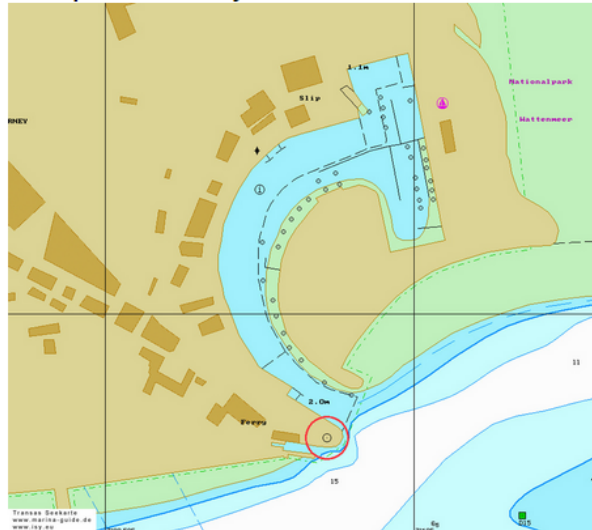

Transas-Karte G89C, Stand: Mai 2010
Hafenpläne in [Zusammenarbeit mit der ISY GmbH](#).
Diese und viele weitere [Seekarten Deutschland](#) finden Sie im
Yachtshop von ISY

4. Tag, Dienstag, 4. September 2018: Norderney nach Borkum

04.09.	Norderney	Höhe	Memmert	Höhe
HW	05:58	2,84 m		
NW	12:16	0,75 m		
HW			18:36	3,07 m
NW			24:39	1,11 m

Marina Borkum

- Hafenbüro +49 4922 4399
- Restaurant: +49 4922 7773
- www.borkum-yachthafen.de
- Restaurant am Yachthafen geöffnet bis 21:00 Uhr
- Pendelbus in die Stadt und zurück, auf jeden Fall in die Stadt fahren
- Aktuellen Fahrplan checken

Abfahrt ab Busbahnhof Borkum	Abfahrt ab Yachthafen-Restaurant	Abfahrt ab Busbahnhof Borkum	Abfahrt ab Yachthafen-Restaurant
8:40	08:53	17:45	17:58
10:15	10:28	18:50	19:03
11:30	11:43	19:40	19:53
12:50	13:03	21:40	21:53
14:15	14:28	23:00	23:13
16:00	16:13		

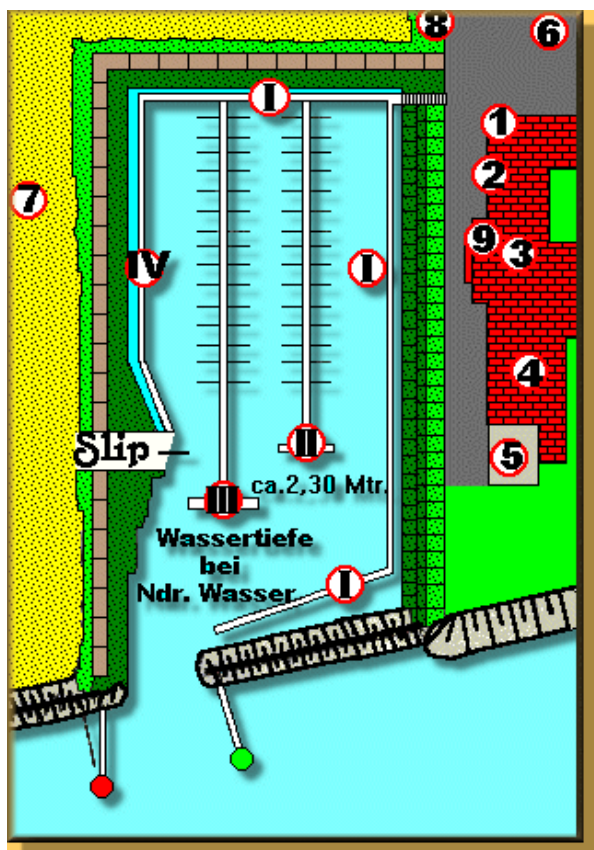
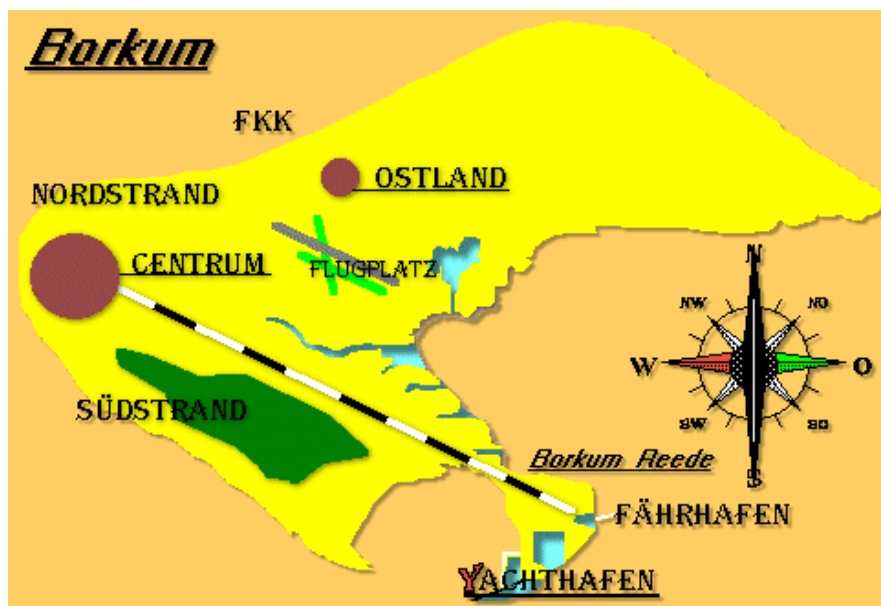

Stege I - IV

- I. = Boote ab 10 m
- II. = Boote v. 7,0 - 10,0 m
- III. = Boote bis 7,0 m
- IV. = Dauerlieger

Restaurant und Verwaltungsgebäude

- 1. = Hafenverwaltung, Fahrradverleih
- 2. = Wäschepflegestation
- 3. = Sanitärräume
- 4. = Hafenrestaurant
- 5. = Südterrasse
- 6. = Müll- und Glascontainer
- 7. = Strand
- 8. = Bushaltestelle
- 9. = Telefon

5. Tag, Mittwoch, 5. September 2018: Borkum nach Ameland

05.09.	Memmert	Höhe	Ameland	Höhe
HW	08:21	3,10 m		
NW	14:32	0,93 m		
HW			18:00	2,44 m
NW			24:44	0,91 m

Jachthaven Ameland:

- Hafenbecken selbst wird jedes Jahr ausgebaggert, Zufahrt flacher, Kartentiefe liegt dort bei 1,3 m, sollte jedoch für uns zu jeder Zeit anfahrbar sein
- Hafenbüro: +31 519 542 159
- Liegplatzcheck: <http://www.waddenhavens.nl>
- WIFI
- Hafenrestaurant
- Ort Nes fußläufig in 15 min zu erreichen
- Fahrradverein am Yachthafen



6. Tag, Donnerstag, 6. September 2018: Ameland

Landgang

7. Tag, Freitag, 7. September 2018: Ameland nach Terschelling

07.09.	Ameland	Höhe	Terschelling	Höhe
HW	08:25	2,62 m		
NW	14:45	0,64 m	13:58	0,53 m
HW			20:21	2,31 m

Jachthaven Terschelling:

- Mögliche Anfahrt Noordgat, Kartentiefe ca. 1 m, veränderliche Wassertiefen, kein Fahrwasser, nur bei mäßigem Wind oder Flaute, 12 sm kürzer
- Hafbüro +31 562 443337 oder +31 519 542 159
- info@jachthaventerschelling.nl
- Sehr zentral gelegen
- Viele Restaurants



8. Tag, Samstag, 8. September 2018: Terschelling nach Makkum

07.09.	Terschelling	Höhe	Harlingen	Höhe
HW	08:42	2,52 m	08:45	2,50 m
NW	14:55	0,38 m	16:14	0,29 m

- Abfahrt gegen 9:00 Uhr
- Anfangs mitlaufender Strom bis Nebenfahrwasser Slenk ca. 1,5 sm,
- In Slenk leichter Gegenstrom, für 2,5 sm, ca. 10:00 Uhr
- danach mitlaufend bis zum Hauptfahrwasser für 3,5 sm, ca. 10:30 Uhr
- Im Hauptfahrwasser Gegenstrom bis Harlingen ca. 2 kn für 12 sm
- Harlingen querab: ca. 14:00 Uhr
- Danach mitlaufend bis Kornwerderzand
- Ankunft Kornwerderzand ca. 15:00 Uhr
- Ankunft Makkum ca. 16:00 Uhr

Jachthaven Makkum:

- Telefon +31515-23 28 28
- info@marinamakkum.nl



9. Tag, Sonntag, 9. September 2018: Makkum nach Enkhuizen

Ankunft Compagnieshaven ca. 15:00 Uhr

März 2018 Martin

Quellen:

Navionics App, Google, www.marina-guide.de, www.borkum-yachthafen.de,