

# Törnplan

## M Jambo

Lauwersoog - Sylt – Lauwersoog

22. August 2015 bis 30. August 2015

***Alle Gezeiten, Wasserstände und Strömungen, basieren auf dem Zykluskalender, den Informationen von Navionics und den Informationen des BSH.***

Zwischen den verschiedenen Quellen sind Abweichungen von +/- 30 min zu den HW und NW Zeiten und +/- 0,5 m zu den Wasserständen. Aktuelle Gezeiteninformationen werden unterwegs vor Ort in den Hafenbüros oder auf der Webseite des BSH eingeholt.

Martin: Skipper, Navigation

Wilm: Stellvertretender Skipper, Steuermann, Bordkasse

Heinz: Schotmann, Seemannslieder

Klaus: Schotmann, Smutje

## Reisedaten

Start 22. August 2015

Ende 30. August 2015

BZ = MESZ

### Törnplanübersicht

Die Angaben sind ungefähr, Abfahrt +1 bedeutet nächster Tag.  
Die FüG im Mittel bei 5 kn hängt stark von den Windverhältnissen ab und kann durch Kreuzen oder Schiften sehr stark variieren. Die Distanz ist direkter KüG.

		Distanz in sm	Fahrtdauer in h	Ankunft	Abfahrt
Sa 22.08.2015	Lauwersoog				07:00
Sa 22.08.2015	Helgoland	95	18,5	01:30 (+1)	10:00 (+1)
So 23.08.2015	Sylt	40	8	18:00	Landgang
Mo 24.08.2015	Sylt				10:00 (+1)
Di 25.08.2015	Wyk auf Föhr	24	4,5	14:30	10:00 (+1)
Mi 26.08.2015	Amrum	10	2	12:00	05:00 (+1)
Do 27.08.2015	Wangerooge	62	12	17:00	10:30 (+1)
Fr 28.08.2015	Spiekeroog	15	3	13:30	10:00 (+1)
Sa 29.08.2015	Norderney	27	6	16:00	07:00 (+1)
So 30.08.2015	Lauwersoog	55	11	18:00	

### Summe 328 sm

Hafen- und Fahrwasserinformationen: [wattsegler.de](http://wattsegler.de) und [marina-guide.de](http://marina-guide.de)

#### Besonderheiten:

- Verkehrstrennungsgebiete kreuzen nach Helgoland und nach Wangerooge, Kanal 16
- Spiekeroog: Hafen fällt tw. trocken, Hafen in Stadtnähe
- Amrum: Wassertiefe im Hafen u. U. knapp
- Anfahrt Wangerooge: Wassertiefe knapp, Gezeiten beachten

## 22. August 2015 (1. Tag, Samstag): Von Lauwersoog nach Helgoland

SA: 06:26 Uhr

SU: 20:48 Uhr

Schleusenzeiten Robbengatsluis Lauwersoog:

Mo – Sa: 07:00 Uhr bis 19:00 Uhr

So: 08:30 Uhr bis 20:00 Uhr

### Marina Lauwersoog / Yachthafen Lauwersoog

#### Yachthafen Lauwersoog

##### Marina in Lauwersoog

Hafenname: **Yachthafen Lauwersoog**  
Koordinaten: 53° 24,34 ' N  
006° 12,28 ' E  
Land: Niederlande  
Meer/See: Lauwersmeer  
Wassertiefe: min. 1 m  
Anzahl Liegeplätze: 400  
Kontakt Daten: Postbus 71  
9300 AB Roden  
+31 50 5010176  
+31 50 5010177 (Fax)  
administratie [ at ] noordergat.nl  
<http://www.noordergat.nl>  
Hafenmeister-Info: Douwe Slagman

Hafenplan Lauwersoog



**WP1** wird als Koppelort NW von Schiermonnikoog festgelegt, da bis hierher der Strom berücksichtigt wird.

Lauwersoog NW: 09:34 Uhr -> bis ca. 09:00 mitlaufender Strom

	Distanz in sm	Dauer	BZ
Abfahrt Lauwersoog			07:00 Uhr
Schleusen		0,5 h	07:30 Uhr
Bis WP 1	12	1,5 h	09:00 Uhr
WP1 bis Helgoland	83	16,5 h	01:30 Uhr (+1)

Mögliche Ankunftszeiten Helgoland:

5 kn FüG (WP1-Helgoland), 16,5 h -> 01:30Uhr am Sonntagmorgen

6 kn FüG (WP1-Helgoland), 14 h -> 23:00 Uhr am Samstagabend

7 kn FüG (WP1-Helgoland), 12 h -> 21:00Uhr am Samstagabend

4 kn FüG (WP1-Helgoland), 20,5 h -> 05:30Uhr am Sonntagmorgen

Die realistische Ankunftszeit liegt bei Mitternacht +/- 2 h. Bei sehr später Ankunft kann ein zusätzlicher Tag auf Helgoland eingelegt und der Stopp auf Föhr oder Amrum ausgelassen werden.

Helgoland Tidenstände:

23.08.	Uhrzeit	Wassertiefe
NW	00:00	0,38 m
HW	05:36	2,47
NW	12:16	0,42
HW	18:04	2,49 m

Auf Helgoland erledigen:

- Tanken
- Einkaufen: Fleisch, Bier, Brot, Angelausrüstung ergänzen

## Marina Helgoland / Yachthafen Helgoland

### Südhafen Helgoland

#### Marina in Helgoland

Hafenname: **Südhafen Helgoland**  
 Koordinaten: 54° 10,55 ' N  
 007° 53,69 ' E  
 Land: Deutschland  
 Meer/See: Nordsee  
 Wassertiefe: 2.7 m - 5 m  
 Anzahl Liegeplätze: unbekannt  
 Kontaktdaten: Postfach 11 25  
 27498 Helgoland  
 +49 4725 7211  
 www.wsc-helgoland.de

Hafenmeister-Info:  
 Öffnungszeiten  
 Hafenmeister:  
 Hafengebühr  
 Helgoland:

Hafenplan Helgoland



## 23. August 2015 (2. Tag, Sonntag): Helgoland nach Hörnum auf Sylt

Hörnum Tidenstände:

23.08.	Uhrzeit	Wassertiefe
NW	13:51	0,98 m
HW	20:16	2,64 m

D = 40 sm, FüG = 5 kn, t = 8 h

Abfahrt Helgoland: 10:00 Uhr

Ankunft Hörnum: 18:00 Uhr Einlaufen bei mitlaufendem Strom

### Hafeninformationen Hafen Hörnum (Sylt)

Hafenname: Hafen Hörnum (Sylt)  
 Koordinaten: 54° 45,60' N  
 008° 17,74' E  
 Land: Deutschland  
 Meer/See: Nordsee  
 Region: Nordfriesland  
 Wassertiefe: max. 2.6 m  
 Anzahl Liegeplätze: 0  
 Kontaktdaten: Am Kai  
 25997 Hörnum  
 +49 04651 880274  
 http://www.sylter-yachtclub.de  
 Hafenmeister-Info: Aki Weidner  
 Öffnungszeiten Hafenmeister: Es liegen keine Angaben vor.  
 Hafengebühr Hörnum: 1,50 € / m  
 1,50 € pro Tag für Strom

### Hafeneinrichtungen Hörnum

- |   |  |   |  |
|---|--|---|--|
| <input checked="" type="checkbox"/> Duschen                 | <input type="checkbox"/> Tankmöglichkeit: Benzin | <input checked="" type="checkbox"/> Bord-Werkstatt    | <input type="checkbox"/> Restaurant / Lokal        |
| <input checked="" type="checkbox"/> WC                      | <input type="checkbox"/> Tankmöglichkeit: Diesel | <input checked="" type="checkbox"/> Motoren-Werkstatt | <input type="checkbox"/> Einkaufsmöglichkeiten     |
| <input checked="" type="checkbox"/> Strom am Steg           | <input type="checkbox"/> Tankmöglichkeit: Gas    | <input type="checkbox"/> Segelmacher                  | <input checked="" type="checkbox"/> Internetzugang |
| <input checked="" type="checkbox"/> Trinkwasser am Steg     | <input type="checkbox"/> Entsorgung: Altöl       | <input type="checkbox"/> Schiffsausrüster             | <input checked="" type="checkbox"/> WLAN im Hafen  |
| <input type="checkbox"/> Slipeinrichtung                    | <input type="checkbox"/> Entsorgung: WC-Tank     | <input type="checkbox"/> Arzt                         |  |
| <input type="checkbox"/> Kran                               | <input type="checkbox"/> Entsorgung: Chemie-WC   | <input type="checkbox"/> Apotheke                     |  |
| <input type="checkbox"/> Hafeneinrichtungen frei zugänglich | <input type="checkbox"/> Bank                    | <input type="checkbox"/> Post                         |  |

Informationen zum freien Zugang zu den Hafeneinrichtungen der Marina Hörnum:

Weitere Informationen  
 Der Hafen ist tidenunabhängig

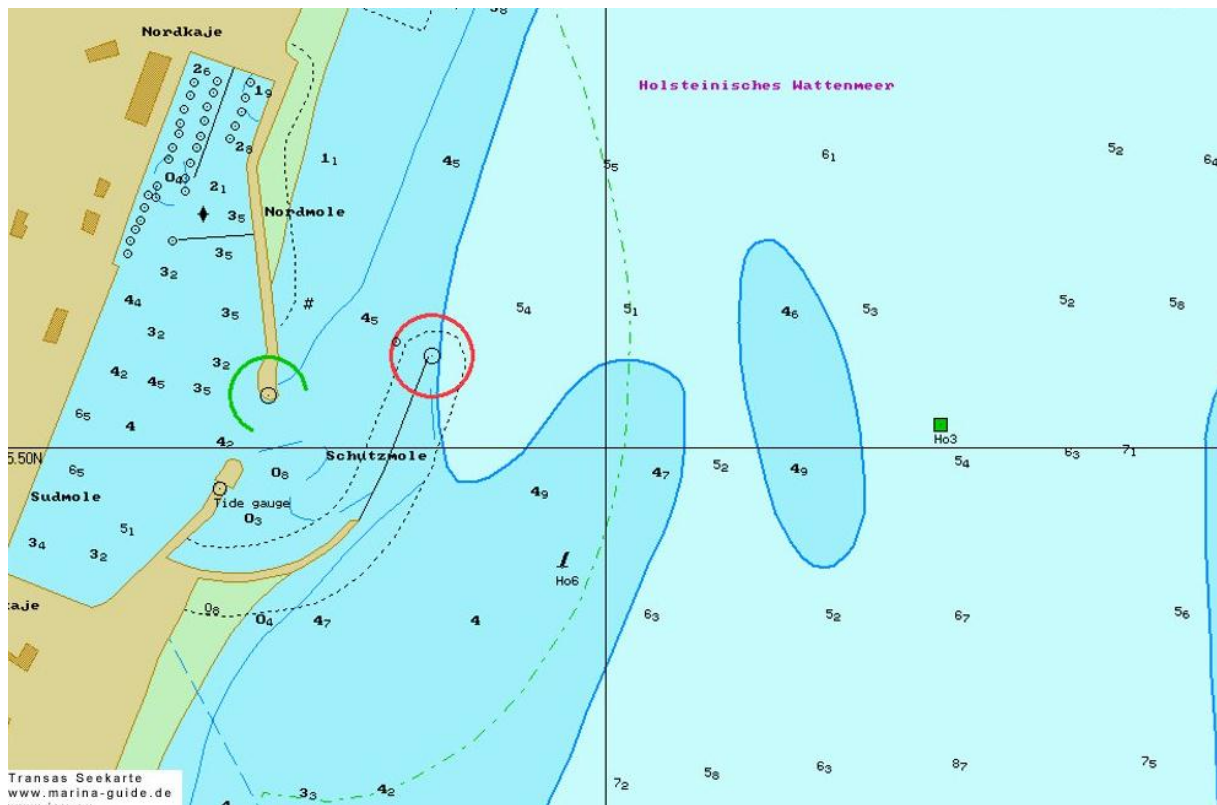

## 24. August 2015 (3. Tag, Montag): Landgang auf Sylt

Freigang

## 25. August 2015 (4. Tag, Dienstag): Sylt nach Wyk auf Föhr

SA: 06:19 Uhr

SU: 20:34 Uhr

25.08.	Hörnum	Wassertiefe	Wyk	Wassertiefe
NW	03:14	1,05 m	03:53	1,25 m
HW	09:59	2,67 m	09:54	3,57 m
NW	15:56	1,09 m	16:17	1,29 m
HW	22:30	2,59 m	22:25	3,49 m

Distanz: 24 sm, 1/3 der Strecke mitlaufender Strom, 5,5kn FÜG, 4,5 h,  
Abfahrt Hörnum um 10:00 Uhr mit ablaufendem Wasser  
Ankunft Wyk um 14:30 Uhr gegen den Strom

## Sportboothafen Wyk / Föhr

### Marina in Wyk

Hafenname: **Sportboothafen Wyk / Föhr**  
Koordinaten: 54° 41,70 ' N  
008° 34,56 ' E  
Land: Deutschland  
Meer/See: Nordsee  
Wassertiefe: min. 1.5 m  
Anzahl Liegeplätze: 220  
Kontakt Daten: Hafenstr. 44  
25938 Wyk auf Föhr  
+49-4681-580656  
+49-4681-580657 (Fax)  
+49-171-2791094 (Mobil)  
hafenamt-wyk [ at ] t-online.de  
http://www.hafen-wyk.de/  
Hafenmeister-Info: Herr Norbert Fritsch  
Herr Gerd Jakobsen  
Öffnungszeiten  
Hafenmeister: 10.00 - 11.00 Uhr  
18.00 - 19.00 Uhr  
zusätzlich Öffnungszeiten des  
Hafenamtes  
Hafengebühr Wyk: nach Länge - z.B.  
8m = 10,00 €  
10m = 12,00 €  
12m = 15,00 €  
15m = 18,00 € pro Tag  
Strom pauschal 1,00 €/Tag  
Duschen und Toiletten kostenfrei

Hafenplan Wyk

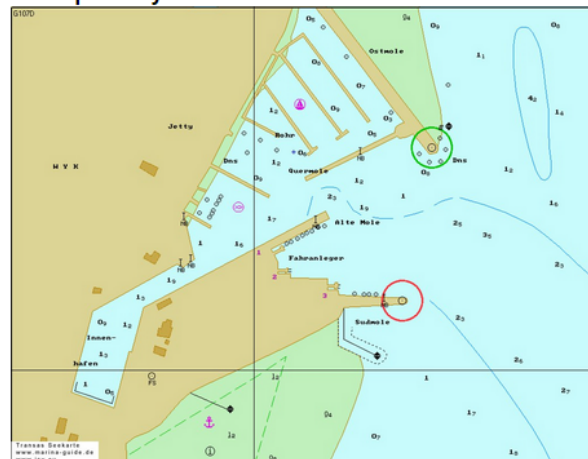

Transas-Karte G107D, Stand: Mai 2010  
Hafenpläne in [Zusammenarbeit mit der ISY GmbH](#).  
Diese und viele weitere [Seekarten Deutschland](#) finden Sie im  
Yachtshop von ISY

## 26. August 2014 (5. Tag, Mittwoch): Von Wyk nach Amrum

SA: 06:20 Uhr

SU: 20:33 Uhr

26.08.	Wyk	Wassertiefe	Amrum	Wassertiefe
NW	04:48	1,21 m	04:19	1,21 m
HW	11:12	3,67 m	10:31	3,47 m
NW	17:39	1,17 m	17:17	1,17 m
HW	23:46	3,55 m	23:05	3,35 m

Distanz: 10 sm, 5kn FüG, 2 h,

Abfahrt Wyk um 10:00 Uhr gegen den Strom

Ankunft Amrum um 12:00 Uhr gegen den Strom

## Marina Amrum / Yachthafen Amrum

### Marina Amrumer Yachtclub

#### Marina in Amrum

Hafenname: **Marina Amrumer Yachtclub**  
Koordinaten: 54° 37,90 ' N  
008° 22,92 ' E  
Land: Deutschland  
Meer/See: Nordsee  
Wassertiefe: min. 0 m  
Anzahl Liegeplätze: unbekannt  
Kontakt Daten: Zum Tonnenhafen  
25946 Wittdün auf Amrum  
+49 4682 1451  
<http://www.amrumeryachtclub.de>

Hafenmeister-Info:

Öffnungszeiten

Hafenmeister:

Hafengebühr Amrum: 1,50 Euro / m

Hafenplan Amrum

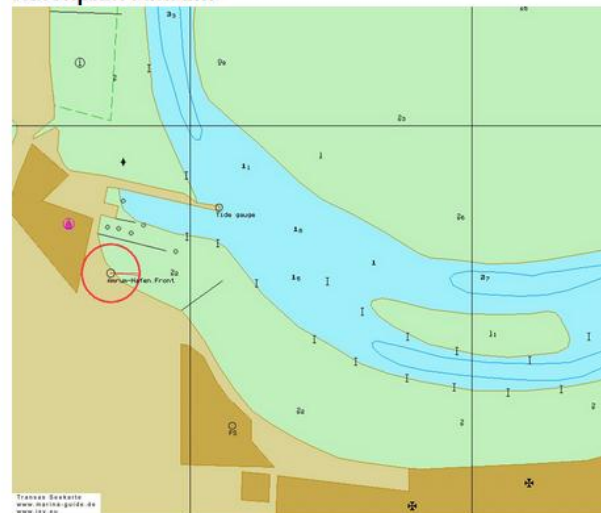

Tranex Secharte  
www.marine.giz.de  
www.ty.de

## 27. August 2015 (6. Tag, Donnerstag): Von Amrum nach Wangerooge

SA: 06:27 Uhr

SU: 20:31 Uhr

<b>27.08.</b>	<b>Amrum</b>	<b>Wassertiefe</b>	<b>Wangerooge</b>	<b>Wassertiefe</b>
NW	05:38	1,06 m	03:44	0,93 m
HW	11:45	3,60 m	10:06	3,80 m
NW	18:29	0,94 m	16:40	0,84 m
HW			22:43	3,65 m

Distanz: 62 sm, 5kn FüG, 12 h,  
Abfahrt Amrum um 05:00 Uhr  
Ankunft Wangerooge um 17:00 Uhr

Skipper legt alleine ab

Crew im Dienst ab 09:00 Uhr

Wachwechsel in der Pflicht 10:00 Uhr: Steuermann

Skipper schläft von 10:00 Uhr bis 14:00 Uhr

Beste Ankunftszeit auf Wangerooge: 19:00 Uhr ggf. frühzeitig motoren

Achtung: Anfahrt sehr flach, Gefahr von Grundseen, aktuelle Informationen zur Fahrrinne einholen

## Marina Wangerooge / Yachthafen Wangerooge

### Yachthafen Wangerooger Yachtclub E.V.

#### Marina in Wangerooge

Hafenname: **Yachthafen Wangerooger Yachtclub E.V.**

Koordinaten: 53° 46,44 ' N  
007° 52,04 ' E

Land: Deutschland

Meer/See: Nordsee

Wassertiefe: min. 1.6 m

Anzahl Liegeplätze: 26

Kontakt Daten: Westanleger  
Wangerooge  
+49-4469-1322  
+49-172-2622705 (Mobil)

Hafenmeister-Info: Hans-Eckart Müller

Öffnungszeiten: Täglich ab 18:30 Uhr offen

Hafenmeister: (Clubhaus)

Hafengebühr Wangerooge:

Hafenplan Wangerooge

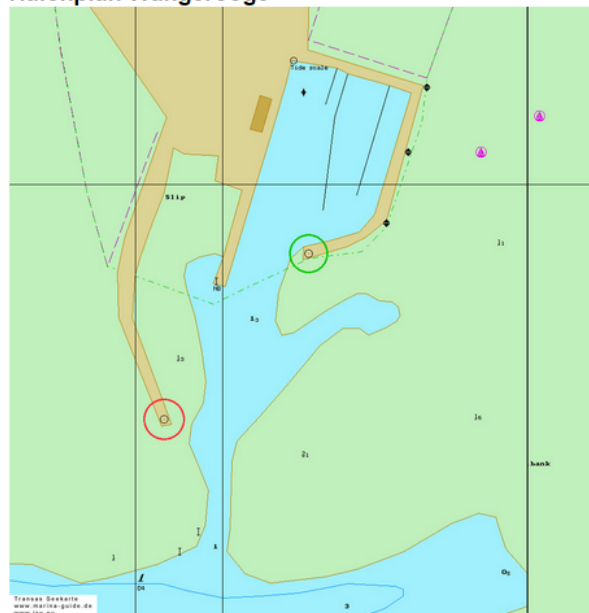



## 28. August 2015 (7. Tag, Freitag): Von Wangerooge nach Spiekeroog

SA: 06:29 Uhr

SU: 20:29 Uhr

<b>28.08.</b>	<b>Wangerooge</b>	<b>Wassertiefe</b>	<b>Spiekeroog</b>	<b>Wassertiefe</b>
NW	05:03	0,74 m	04:56	0,74 m
HW	11:19	3,92 m	11:16	3,72 m
NW	17:54	0,60 m	17:47	0,60 m
HW	23:53	3,72 m	23:50	3,52 m

Distanz: 15 sm, 5kn FüG, 3 h,

Abfahrt Wangerooge um 10:30 Uhr gegen den Strom

Ankunft Spiekeroog um 13:30 Uhr gegen den Strom

Fahrinne zur Nordsee wird bei annähernd HW gefahren

## Marina Spiekeroog / Yachthafen Spiekeroog

### Yachthafen Spiekeroog

#### Marina in Spiekeroog

Hafenname: **Yachthafen Spiekeroog**  
Koordinaten: 53° 45,93 ' N  
007° 41,77 ' E  
Land: Deutschland  
Meer/See: Nordsee  
Wassertiefe: min. 0 m  
Anzahl Liegeplätze: 125  
Kontakt Daten: 26474 Spiekeroog  
+49-178- 8797741 (Mobil)  
<http://www.spiekerooger-segelclub.de>  
Hafenmeister-Info: Herr Jörn Weil  
Öffnungszeiten: 08:00-12:00  
Hafenmeister: 15:00-18:00  
Hafengebühr  
Spiekeroog:

Hafenplan Spiekeroog

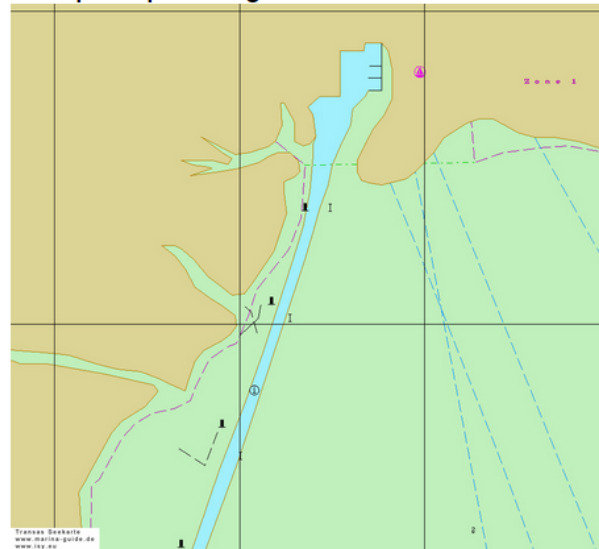

## 29. August 2015 (8. Tag, Samstag): Von Spiekeroog nach Norderney

SA: 06:31 Uhr

SU: 20:27 Uhr

09.08.	Spiekeroog	Wassertiefe	Norderney	Wassertiefe
NW	06:07	0,56 m	05:39	0,10 m
HW	12:13	3,79 m	11:36	2,98 m
NW	18:46	0,41 m	18:13	-0,08 m
HW			24:10	2,83 m

Distanz: 27 sm, 5kn FüG, 6 h,

Abfahrt Spiekeroog um 10:00 Uhr gegen den Strom

Ankunft Norderney um 16:00 Uhr gegen den Strom

## Marina Norderney / Yachthafen Norderney

### Sportboothafen Norderney GmbH

#### Marina in Norderney

Hafenname: **Sportboothafen Norderney GmbH**

Koordinaten: 53° 42,10 ' N  
007° 10,00 ' E

Land: Deutschland

Meer/See: Nordsee

Wassertiefe: max. 2 m

Anzahl Liegeplätze: 230

Kontaktdaten: Am Hansendamm 1  
26548 Norderney  
+49 4932 83545  
+49 4932 934853 (Fax)  
+49 175 2785687 (Mobil)  
info [ at ] norderney-hafen.de  
<http://www.norderney-hafen.de/>

Hafenmeister-Info: Herr Jörg Pauls

Öffnungszeiten: Der Telefon-Anschluss des  
Hafenwartes ist nur in der  
Hauptsaison (Mai bis September)  
von 8 - 19 Uhr besetzt. Das  
Hafenbüro ist in der Regel das  
ganze Jahr, Montags und  
Mittwochs von 8.30 bis 11.30 Uhr  
besetzt.

Hafengebühr  
Norderney:

Hafenplan Norderney

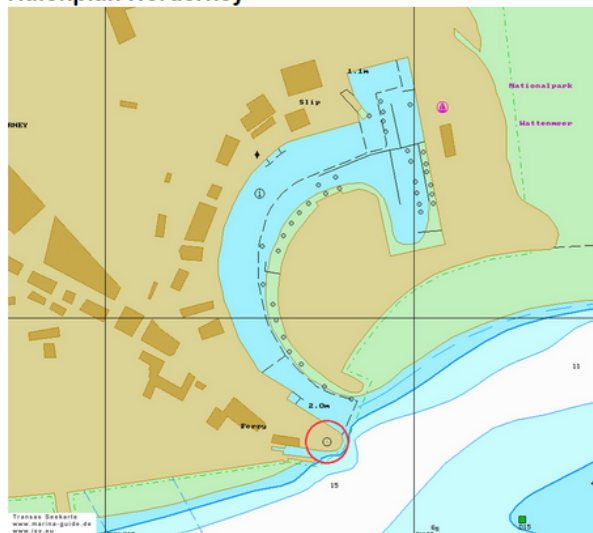

Transas-Karte G89C, Stand: Mai 2010  
Hafenpläne in [Zusammenarbeit mit der ISY GmbH](#).  
Diese und viele weitere [Seekarten Deutschland](#) finden Sie im  
Yachtshop von ISY

## **30. August 2015 (9. Tag, Sonntag): Von Norderney nach Lauwersoog**

SA: 06:35 Uhr

SU: 20:30 Uhr

<b>30.08.</b>	<b>Norderney</b>	<b>Wassertiefe</b>	<b>Lauwersoog</b>	<b>Wassertiefe</b>
NW	06:34	-0,02 m	05:27	0,28 m
HW	12:28	3,07 m	11:36	3,11 m
NW	19:03	0,18 m	18:04	0,18 m
HW			24:11	2,87

Distanz: 55 sm, 5kn FüG, 11 h,

Abfahrt Norderney um 07:00 Uhr gegen den Strom, ggf früher je nach Wind

Ankunft Lauwersoog um 18:00 Uhr gegen den Strom

Achtung: Schleuse schließt um 20:00 Uhr

### Proviantliste vor Abfahrt:

Martin besorgt im Vorfeld: Wasserflaschen ½ l 60 Flaschen, Kaffeemaschine. Was bringt ihr sonst noch mit? Das sollten wir vorher besprechen.

3 Brote  
Margarine  
Marmelade  
Filtertüten, Kaffee  
Wurst  
Käse  
Nudeln  
Tomatensauce  
Würstchen  
Müsliriegel  
Kekse  
Bier in Dosen

- Bordkasse: jeder 200 Euro (Vorschlag) für Proviant, Liegegeld, Diesel
- Schlafsack und Kopfkissen: Wilm, Klaus und Heinz
- 1 Spannbettuch für die Achternkabine: Martin
- Dreierstecker zum Aufladen der Handys unterwegs: Martin
- Sonnencreme, Sonnenbrillen und Apres-Lotion nicht vergessen
- Warme und wetterfeste Kleidung einpacken

**Auf einen schönen und erfolgreichen Törn!**

11. August 2015

Martin

Quellen: Navionics, wattsegler.de und marina-guide.de